

## 1) INFORMATIVA SCRITTA

### Opuscolo per il lavoratore

- Informa tempestivamente e responsabilmente il Datore di Lavoro della presenza di qualsiasi sintomo influenzale durante la tua attività lavorativa e abbi cura di rimanere ad adeguata distanza dalle persone presenti.
- In presenza di febbre (oltre 37.5 °C) o altri sintomi influenzali bisogna rispettare l'obbligo di rimanere al proprio domicilio e di chiamare il proprio medico di famiglia e l'autorità sanitaria.
- Anche se hai già effettuato l'ingresso in azienda e presenti questi sintomi non puoi rimanere, devi dichiararlo tempestivamente.
- Rispetta sempre le prescrizioni di igiene a scuola e le disposizioni impartite dalle Autorità.

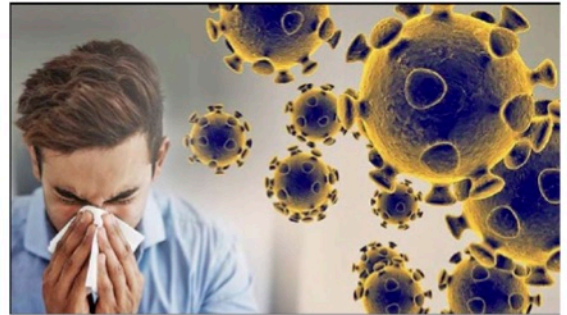

Da firmare per presa visione nella riga sottostante o nel testo della mail in risposta alla comunicazione ricevuta dalla Direzione

Nome e Cognome \_\_\_\_\_

Firma \_\_\_\_\_